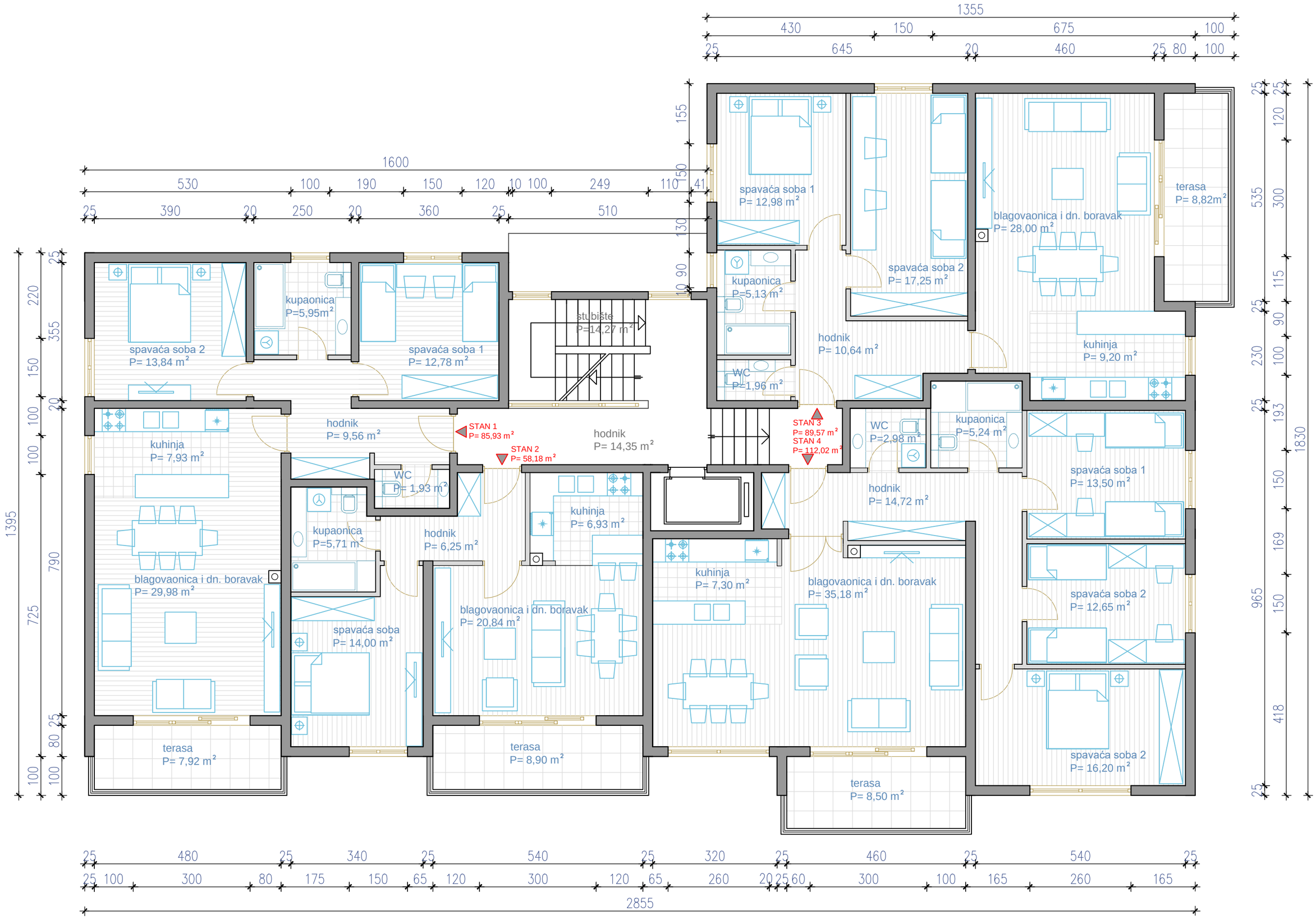
spavaća soba 2
P= 13,84 m²
kupaonica
P=5,95m²
spavaća soba 1
P= 12,78 m²
stubište
P=14,27 m²
spavaća soba 1
P= 12,98 m²
kupaonica
P=5,13 m²
spavaća soba 2
P= 17,25 m²
blagovaonica i dn. boravak
P= 28,00 m²
terasa
P= 8,82m²
hodnik
P= 10,64 m²
kuhinja
P= 9,20 m²
WC
P=1,96 m²
kuhinja
P= 7,93 m²
hodnik
P= 9,56 m²
STAN 1
P= 85,93 m²
STAN 2
P= 58,18 m²
hodnik
P= 14,35 m²
STAN 3
P= 89,57 m²
STAN 4
P= 112,02 m²
WC
P=2,98 m²
kupaonica
P=5,24 m²
spavaća soba 1
P= 13,50 m²
WC
P= 1,93 m²
hodnik
P= 14,72 m²
kupaonica
P=5,71 m²
hodnik
P= 6,25 m²
kuhinja
P= 6,93 m²
blagovaonica i dn. boravak
P= 29,98 m²
kuhinja
P= 7,30 m²
blagovaonica i dn. boravak
P= 35,18 m²
spavaća soba 2
P= 12,65 m²
spavaća soba
P= 14,00 m²
blagovaonica i dn. boravak
P= 20,84 m²
terasa
P= 7,92 m²
terasa
P= 8,90 m²
terasa
P= 8,50 m²
spavaća soba 2
P= 16,20 m²